BULLETIN

Belgique - België
P.P - P.B.
4650 Herve
BC10483
P 501125

TRIMESTRIEL

N° 269

JUILLET - AOÛT
SEPTEMBRE
2022

HERVE
ATHLETIQUE CLUB

HERVE ATHLETIQUE CLUB

association sans but lucratif Matricule LBFA 384

BUREAU DE DEPOT HERVE P501125

Adresses utiles

Herve Athlétique Club (matricule 384)

Président
Guy Denis
Voie des Aubépines, 18
4650 Herve
☎ 087/67.80.04
president@herv.club

Secrétaire
Yvon Provoost
Voie des Maçons, 43
4630 Soumagne
☎ 04/377.41.43
0485/36.94.92
secretaire@herv.club

Trésorière
Élodie Denis
Voie des Aubépines, 18
4650 Herve
☎ 0498/384633
tresoriere@herv.club

Autres membres du comité
Freddy Bonhomme
☎ 087/67.90.07
Yannick Bonhomme
☎ 0497/15.37.97
Léon Charlier
☎ 087/66.03.68
Pierre Ficher
☎ 0495/75.92.71
Lahaye Adrien
☎ 0487/967151
Cédric Rans
☎ 0476/81.96.65

Stade
Rue du Stade
4650 Herve
☎ 087/66.17.23
Fax : 087/44.57.97
Site Internet :
htpp:www.herv.be
E-mail : info@herv.club

Entraîneurs
François Albert
☎ 0471/94.02.40
Gilles Baltus
☎ 0499/46.95.53
Régis Blanchy
☎ 0476/92.46.83
Annabelle Bonhomme
☎ 0478/59.27
Yannick Bonhomme
☎ 0497/15.37.97
Xavier Corman
☎ 0474/93.32.07
Dorian Deflandre
☎ 0499/33.12.24
Nicolas Dethier
☎ 0496/254806
Maxime Grifgnée
☎ 0492/63.42.52
Sébastien Hamers
☎ 087/34.01.66
Corentin Hick
☎ 0498/794577
Lahaye Adrien
☎ 0487/967151
Thibaut Lejacques
☎ 0499/23.17.98
Alice Mercenier
☎ 0498/24.76.51
Pauline Noyelle
☎ 0478/83.54.05
Aurore Pauly
☎ 0494/48.35.74
David Qualizza
☎ 0497/83.64.94
Julien Randaxhe
☎ 0494/70.17.36
Cédric Rans
☎ 0476/81.96.65
Anaïs Sotiau
☎ 0498/033182
Grégoire Schnackers
☎ 0497841316
Denis Sohet
☎ 0473/75.19.44
Thierry Stainier
☎ 0472/28.22.52
Nora Vanwerst
☎ 0495/48.89.30
Élodie Weerts
☎ 0477/348497
Vinciane Wuidard
☎ 087/35.17.88

Trimestriel 269
Sommaire

Editorial	3
Infos clubs	4
Mots du secrétaire	4
Calendrier 3ème trimestre	5
Records battus en 2021	6
Championnats	7
Minimas réussis	7
Critérium de Nivelles	7
Résultats piste	8
Course sur route	20
Revue de presse	21

Photos de la page de couverture :

Les entraîneurs, officiels et accompagnants de notre équipe Cadets - Scolaires

N° de compte du club
AXA BE13 8002 1734 4039

Trimestriel Herv AC

mercredi 13 juillet 2022 N° 269

Bon 2ème trimestre pour notre club, de nombreux records et records personnels ont été battus lors des compétitions de ce trimestre
Trois de nos athlètes ont été sélectionnés pour des championnats Internationaux.

Bonnes vacances à tous.

EDITORIAL

Nous voici arrivé à la fin du second trimestre, des sessions d'examens et aussi à mi-parcours de la saison de piste.

Dans ce trimestre qui vient de se terminer, nous avons eu une période très importante avec les Intercercles et le championnat LBFA toutes catégories.

Nos cadets-scolaires filles et garçons qui y participaient, se déplaçaient à Nivelles et ont fini à la troisième place et se maintiennent donc en Division 1. Meilleur classement depuis la création des intercercles mixte.

Pour les Intercercles Dames et Hommes. Nos deux équipes évoluaient en Division Élite francophone, nos dames, sur notre piste terminent troisième. Nos hommes, qui se déplaçaient à Seraing, terminent à la quatrième place. L'année prochaine les intercercles seront mixte pour eux aussi et notre équipe évoluera en division 1 francophone.

Nos Masters eux participaient aux Intercercles à Gaurain Ramecroix, pour la première année en équipe mixte et terminent à la deuxième place, mais après correction des résultats sont relégué en division 4 à la suite d'un point du R.O.I que peu de dirigeant connaissaient.

Félicitations à tous nos athlètes pour ces résultats !

Lors des championnats provinciaux et LBFA d'épreuves multiples, toutes catégories, Juniors et Espoirs, nous terminons avec quelques podiums et des records du club et personnels.

Pour nos catégories de jeunes, il y a eu beaucoup de compétitions et nous pouvons être satisfaits de leurs résultats. Pour l'ensemble des catégories, il y a pas mal de records personnels et de clubs battus. Vous pouvez consulter tous nos résultats et commentaires dans ce trimestriel.

Sur notre piste avaient aussi lieu 2 compétitions et nous pouvons être satisfaits de la participation. Tous les autres clubs étaient satisfaits du bon déroulement de ces compétitions. Un tout grand merci à tous nos bénévoles pour la réussite de ces évènements.

Dans le trimestre à venir, nous aurons l'organisation de notre stage du 22 août au 26 août, ainsi que deux compétitions sur piste. Le 20 août pour un meeting toutes catégories et le 17 Septembre la finale du chal-

lenge De Meu pour B-P-M. Sans oublier notre semi-marathon du 29 octobre, lors de ces compétitions nous comptons également sur votre aide pour le bon déroulement de ceux-ci.

Lors de ce trimestre trois athlètes ont réussi les minimas pour participer à des championnats internationaux. Simon Jeukenne en 2000 steeple participera au championnat d'Europe U18 à Jérusalem (Israël) début juillet, Pierre Straet à la perche et Régis Thibert au 1500m participeront au championnat du Monde U20 à Cali (Colombie) début août.

Pour clôturer, je voudrais souhaiter de bonnes vacances à toutes et à tous en vous rappelant que les entraînements se poursuivent pendant toute cette période puisque les championnats LBFA et de Belgique sont prévus pour la fin août et début septembre.

Guy

Infos Club

1. **Stage du club** : Il se déroulera du **22 au 26 août** prochain. Il reste quelques places, consultez le site du club.
2. Les **entraînements Benjamin(e)s, pupilles et minimes** recommencent à l'issue du stage, c'est-à-dire le 29 août.
3. **Entraînements du mois de juillet et août**
   - Cadets – scolaires et minimes 2 : entraînements les mardis et jeudis de 17hr15 à 19hr00 avec Vinciane.
   Les cadets-scolaires désireux peuvent s'entrainer avec le groupe des grands le mardi et le jeudi de 18hr00 à 20hr00 ainsi que le samedi matin de10hr00 à 12hr00.
   - Le 1/2 fond s'entraine le lundi, mercredi de 17hr45 à 19hr30 et samedi matin.
   - Pour les autres groupes les entraînements restent aux jours habituels.

4. Équipement

* De bons spikes d'occasion pour la piste sont disponibles au club.

* Autres prix :
- singlets clubs à 25 €
- top dames a 25 €
- T-shirt à 10 €

Mot du secrétaire.

Ce sont les vacances pour les Jeunes (Ben-Pup-Min), mais c'est une période de préparation pour les plus grands (de cadets à espoirs) qui préparent les championnats de Belgique qui se déroulent en septembre.

La rentrée prévue début septembre, c'est aussi le moment de penser à la prochaine saison athlétique qui commence le 01 novembre.

Le prix des cotisations pour la saison 2022-2023 sera de 150,00 € pour tous.

Pour les membres actuels **les nouveaux certificats médicaux** peuvent être téléchargés sur le site du club ou enlevés au secrétariat. Je serai en principe présent au secrétariat du lundi au jeudi de 17hr00 à 19hr00

Un formulaire d'inscription se trouve sur le site du club, on demande à tous les membres de le remplir. .

Les athlètes qui désirent **changer de club** pour la nouvelle saison doivent **demander leur transfert avant le 30 septembre**. Vous pouvez me contacter pour connaitre les modalités.

Yvon Provoost

Calendrier du 3ème trimestre 2022

Samedi 16 juil	13hr30	Manhay	Minimes T. Cat.	Hauteur / Longueur Hauteur / Longueur / Triple / Perche	Hauteur / Longueur Hauteur / Longueur / Triple/ Perche	
Dim. 24 juil	12hr30	Wa-remme	Benjamins Pupilles Minimes Cad à Mas T. Cat.	60/ 600 / B. hock / Long 60 / 1000 / Poids / B. Hock / Hauteur 80 / 1000 / Long / poids / Perche Poids 100 / 800 / 3000 / Longueur / Perche	60/ 600 / B. hock / Long 60 / 1000 / Poids / Long / B. hock 80 / 1000 / Hauteur / poids / Perche Poids 100 / 800 / 3000 / Hauteur / Perche	
Vend. 05 août	18hr	Naimette	Benjamins Pup - Min Cadets Scol à Sen T. Cat.	600 / Longueur 1000 / Longueur 100 haies / Disque 110 haies / Disque 200 / 800 / 3000 / Hauteur	600 / Longueur 1000 / Longueur 100 haies / Disque 80 haies 200 / 800 / 3000 / Hauteur / Disque	
06/08		Lokeren		**Championnat de Belgique 10 km sur route** Inscription chez l'organisateur jusqu'au 30 juillet		
Dim 07 août	10hr00	Seraing	Benjamins Pupilles Minimes Cad à Mas T. Cat.	60 / 600 / Longueur / B. hock 60 / 1000 / Hauteur / Poids 80 / 1000 / Haut / Disque / Perche Triple / Disque / Poids / Javelot 100 / 200 / 400 / 1500 / Hauteur / Longueur / Perche	60 / 600 / Longueur / Poids 60/ 1000 / Longueur / Balle Hock 80 /1000 / Hauteur / Disque /Perche Triple / Poids / Javelot 100 / 200 / 400 / 1500 / Hauteur / Longueur / Disque / Perche	
Samedi 13 août	13hr00	Spa	Benjamins Pupilles Minimes Cad-Sen T. Cat.	60 / Longueur / Poids 60 / Longueur / B. Hockey 80 / Poids / Disque Poids / Disque 100 / 200 /400 / 800 / Haut / Long	60 / Longueur / Poids 60 / Hauteur / Disque 80 / Hauteur / Disque Poids / Disque 100 / /200 / 400 / 800 / Haut / Long	
Vend. 19 août	18hr00	Naimette	Ben - Pup Minimes Cadets Scol à Sen T. Cat.	60 / B. hockey 150 haies / Javelot 300 haies / Javelot 400 haies / Javelot 100 / 4x100 / 400 / 1500 / Per /Triple	60 / B. hockey 150 haies / Javelot 300 haies / Javelot 400 haies / Javelot 100/ 4x100/ 400 / 1500 / Per /T. Saut	
Samedi 20 août	13hr00	Herve	Minimes Cadets Scolaires Jun - Sen T. Cat.	80 haies/ 150 / Longueur / Perche 100 haies / 1500 steeple / Poids 110 haies / 2000 steeple / Poids 110 haies / Poids 100 / 400 / 800 / Longueur / Hauteur / Perche / Triple-saut	60 haies/ 150 / Longueur / Perche 800 haies / 1500 steeple / Poids 100 haies / 2000 steeple / Poids 100 haies / Poids 100 / 400 / 800 / Longueur / Hauteur / Perche / Triple-saut	
20-21 août		Tielt	**Championnat de Belgique d'épreuves multiples à Tielt (AVMO)** Inscription pour le 16 août			
22 au 26 août		Herve	**Stage du Club** (Inscriptions clôturées)			
Samedi 27 août		Naimette	**Championnat LBFA Cadets-Scolaires à Naimette (RFCL** Inscription pour le 22 août			
28 août Dimanche	12hr00	Hannut	4ème étape Circuit de l'Amitié Haute-Meuse-Hesbaye			
			Ben - Pup Minimes Cad-Mas T. Cat.	60 / 600 / 4x60 / Longueur / Balle H 80 / 1000 / 4x80 / Hauteur / Disque Poids 100 / 400 / 1500 / 4x100 / Hauteur / Longueur / Perche	60 / 600/ 4x60/ Longueur / Balle H 80 / 1000 / 4x80 / Hauteur / Disque Poids 100 / 400 / 1500 / 4x100 / Hauteur / Perche / Longueur	
02 septembre			**Mémorial Van Damme**			
Dim 04 sept		Kessel Lo	**Championnat Belgique de relais (DCLA)** Inscription pour le 29 août			
10-11 sept	09hr30	Lebbeke	**Sélection**	**Championnat de Belgique Cadets-Scolaires et Relais Juniors** Inscription pour le 05 septembre		

Trimestriel Herv AC						
Dates	**Heure**	**Lieu**	**Categorie**	**Hommes**	**Dames**	**Rem.**
Samedi 10 sept	13hr00	Eupen	Benjamins Pupilles Minimes	60 / Longueur / B. hock / 600 60 / Longueur / Poids / 1000 80 / Hauteur / Disque / Poids / 1000	60 / Longueur / B. hock / 600 60 / Longueur / Poids / 1000 80 / Hauteur / Disque / Poids / 1000	
Ven 16 sept	18hr00	Naimette	Benjamins Pup – Min Cad à Sen T. Cat.	600 / Hauteur 1000 / Hauteur Poids 200 / 800 / 3000 / Longueur	600 / Hauteur 1000 / Hauteur Poids 200 / 800 / 3000 / Longueur	
Samedi 17 sept	13hr30	Verviers	Benjamins Pupilles Minimes Cadets Scol à Sen Mas T. Cat.	60 / Longueur / B. hockey 60 / Hauteur / Poids 150H /Perche / Longueur / Disque 300H / Perche / Disque / Javelot 400 H / Poids / Disque / Javelot Poids / Disque / Javelot 100 / 400 / 1500 / Hauteur / Perche	60 / Longueur / B. hockey 60 / Longueur / Poids 150H /Perche / Hauteur / Disque 300H / Poids / Javelot 400 H / Poids / Javelot Poids / Disque / Javelot 100 / 400 / 1500 / Long / Perche /Dis	
Samedi 17 sept		Herve		**Finale Challenge De Meu** sélection		
Samedi 17sept		Tessen- derloo	Tessender- lo	**Championnat de Belgique Marteau** Cadets à Espoirs Inscription pour le 12 septembre		
Dim 18 sept		Courtrai		**Championnat de Belgique Juniors - Espoirs** Inscription pour le 12 septembre		
Samedi 24 sept	10hr00	Nivelles	sélection	**Critérium national pour Jeunes** Inscription pour le 05 sept		
Samedi 01 oct.	13hr00	Manhay	Benjamins Pupilles Minimes Cad à Mas T. Cat.	60 / 600 / B. hockey 60 / 1000 / Poids 80 / 1000 / Poids Poids 1000 / Long / Haut / Triple / Perche	60 / B. hockey 60 / 1000 / Longueur / Poids 80 / 1000 / Poids Poids 1000 / Haut / Long /Triple / Perche	
Dim 09 oct	14hr00	Naimette	Ben - Pup Minimes Cad - Sen T. Cat.	60 / Longueur 80 / 300 / Hauteur Disque 100 / 200 / 400 / 1500 / Triple-saut	60 / Longueur 80 / 300 / Longueur 100 / 200 / 400 / 1500 / Disque / Triple	
Samedi 29 oct	14hr00	Herve		**1/2 marathon de Herve** **Mémorial Stéphane Dmyterko**		

Records club améliorés en 2022

100 m haies Cadets	CORDONNIER Lucas	14"55
1500 m steeple Cadets	JEUKENNE Hugo	4’40"10
1500 m Steeple Cadettes	CHARLIER Julie	5'12"42
400 m Scolaires Hommes	RYSENAER Baptiste	51"90
3000 m Scolaires Hommes	JEUKENNE Simon	8'27"52
2000 m Steeple Scolaires Hommes	JEUKENNE Simon	5'52"08
3000 m Scolaires Dames	CAPPA Élia	10’24"07
400 m haies Scolaires Dames	FRANS Valentine	65"00
2000 m Steeple Scolaires Dames	CAPPA Élia	7’08"02
Triple-saut Scolaires Dames	GOMEZ-MARINE Léa	11 m 31
Marteau Scolaires Dames	CHARLIER Émilie	23 m 22
Perche Juniors Hommes	STRAET Pierre	5 m 20
800 m Juniors Hommes	THIBERT Régis	1’49"22
3000 m steeple Seniors	SCHYNS Rémi	8'34"85
400 m Seniors Dames	VIOLLE Chloé	58"61
4x200 m Seniors Dames	RANS Alexandre, VIOLLE Chloé, FRANS Valentine, Jennes Estelle	1'44"97

Les Championnats

Se dérouleront aux dates suivantes :	**Inscriptions avant le**
Championnat LBFA d'épreuves multiples à Bertrix	les 31/07 et 01 août (lundi 26 jul)
Championnat de Belgique d'épreuves multiples à Herve	les 21 et 22 août (lundi 16 août)
Championnat LBFA Cadets-Scolaires à Nivelles	le 28 août (lundi 23 août)
Championnat de Belgique Toutes Catégories à Bruxelles	les 31/08 et 01 sept (26 août)
Championnat de Belgique relais à Jambes	le 05 septembre (lundi 30 août)
Championnat de Belgique Cadets et Scolaires à Lierre	les 11 et 12 sept (lundi 06 sept)
Championnat de Belgique Juniors-Espoirs à Herve	le 18 septembre (lundi 13 sept)

Vous trouverez ci-dessous les **minima** pour les championnats de Belgique.

Si vous voulez **participer, s'inscrire** chez le **secrétaire Yvon Provoost** pour les **dates reprises entre parenthèses (dernier délai)**

	T. Cat.	**Scolaires H**	**Cadets**	**Scolaires D**	**Cadettes**
100m	36(S)-8(F)	11"80	12"40	13"20	13"30
200m	36(S)-8(F)	23"90	25"50	27"40	27"65
400m	36(S)-8(F)	54"00	58"50	1'03"40	1'04"40
800m	36(S)-8(F)	2'02"50	2'11"50	2'27"00	2'27"00
1500m	36(S)-12(F)	4'17"00	4'30"00	5'05"00	5'07"00
3000m	-	9'20"00	-	11'30"00	-
5000m	20 (FD)	-	-		
80m Haies	-	-	-		13"80
100m Haies	16(s)-8(F)	-	17"80	18"00	-
110m Haies	16(S)-8(F)	18"00	-		
300m Haies	-	-	47"50		51"70
400m Haies	16 (FD)	1'03"00	-	1'16"00	-
1500m St.	-	-	4'58"00		5'55"00
2000m St.	-	6'45"00	-	8'00"00	-
3000m St.	20 (FD)	-	-		
Hauteur	10	1m80	1m65	1m55	1m53
Perche	10	3m50	3m10	2m60	2m50
Longueur	10	6m20	5m50	5m10	4m95
Triple-saut	10	12m10	11m00	10m10	10m00
Poids	10	12m75	12m25	11m50	10m50
Disque	10	37m50	40m00	30m00	27m00
Javelot	10	46m50	40m00	33m00	31m00
Marteau	10	28m00	25m00	25m00	20m00

Athlètes Cadets - Scolaires ayant déjà réalisé les minima pour les championnats de Belgique

FICHER Augustin	200 - 400 -800
CORDONNIER Lucas	100h - 300h
JEUKENNE Hugo	400 - 800 - 1500 -1500steeple
CRUTZEN Samuel	1500 steeple
CHARLIER Julie	800 - 1500 - 1500 steeple
DEDOYART Camille	Hauteur - Perche
RYSENAER Baptiste	200 - 400
JEUKENNE Simon	800 -1500 -3000, 2000s
RADERMECKER Tom	Hauteur
FRANS Emma	100 - 200 –400 - 400h
CAPPA Élia	800 - 1500-3000 2000steeple
DELHEZ Julie	800
HOUET Lilou	100h
KOLL Émilie	1500 - 3000
HERVERS Anne-Laure	Haut Poids
HAMERS Coline	Perche
GOMEZ-MARINE Léa	Long Triple

Critérium national Benjamins - Pupilles - Minimes

Celui-ci aura lieu le **samedi 24 septembre à 10hr00**. Ce critérium s'adresse aux 18 meilleurs Belges de chaque épreuves prévues au programme.
Si vous êtes désireux d'y participer veuillez prendre contact avec le secrétaire, Yvon Provoost, pour les modalités d'inscription. Les inscriptions doivent être faite, par le secrétaire, pour le **05 septembre** au plus tard. Chaque athlète ne peut s'inscrire que pour 2 épreuves au maximum.

Résultats Piste

CHAMPIONNAT LBFA LANCERS LONG T.C. 20/03/2022

Marteau Hommes

8. QUALIZZA David	31 m 10

Javelot Hommes

4. HICK Corentin	45 m 35
5. MEESSEN Simon	41 m 79
6. HERBILLON Michel	32 m 72
10. VERVIER Louis	28 m 58

Javelot Dames

7. FOURNIER Sophie	21 m 41

Disque Hommes

6. HICK Corentin	32 m 87
7. QUALIZZA David	32 m 52
8. HERVERS Florent	27 m 87
9. HERBILLON Michel	27 m 69
10. MEESSEN Simon	26 m 96

Challenge P. RAPAILLE Herve 23/04/2022

Benjamines	60m	Haut	Poids	600m	Total
1. COLLARD Clémence	10"13	1 m 00	5 m 52	2'28"28	1055
16. HOCK Clémence	11"42	0 m 80	4 m 30	2'37"73	556
19. PELZER Charlotte	11"72	NM	3 m 99	2'56"78	304

Benjamins	60m	Haut	Balle H.	600m	Total
9. PEREZ Jan	10"62	0 m 95	18m60	2'28"71	801
11. DELHOUGNE Gauth.	10"57	1 m 05	13m00	2'31"01	797
13. DENOEL Maxime	10"39	0 m 90	9m47	2'21"31	771
15. TANNIER Aloïs	10"37	NM	14m85	2'26"25	672
16. LEJACQUES Clément	10"81	NM	23m04	2'28"47	668
19. CORMAN Gilles	11"01	NM	13m95	2'21"74	589
23. DELBRUYERE Alexis	11"27	NM	20m81	2'35"88	499
24. BERNARD Thibaut	11"00	NM	16m86	2'35"39	496
29. LYSKALA Naël	11"87	0 m 90	18m22	3'03"14	364
30. BONHOMME Léo	11"71	NM	13m59	2'34"75	358
35. VERMEULEN Fabio	12"92	NM	10m02	2'40"94	156
LODOMEZ Martin	11"04	NM	10m04	DNS	

Pupilles Filles	60m	Haut	Poids.	1000m	Total
5. BEAUMAIKERS J.	9"65	1 m 15	4 m 62	3'59"03	1413
10. DEMEZ Louise	9"77	1 m 10	4 m 09	4'05"66	1261
14. CHEFNEUX Manon	10"41	0 m 95	5 m 05	4'12"39	1022
16. GIRRETZ Maé	10"40	1 m 05	4 m 47	4'38"22	924
20. LYSKALA Léna	10"05	0 m 95	5 m 01	4'57"81	871
24. HAMERS Célestine	10"77	0 m 90	4 m 53	4'32"45	770
25. BULTOT Louise	11"29	1 m 00	3 m 23	4'22"05	734

Pupilles Garçons	60m	Long	B. hock	1000m	Total
4. SOLTANI Sacha	9"86	3 m 24	27m17	3'44"25	1392
8. NERRINCK Éthan	10"10	3 m 10	37m72	4'34"04	1129
9. BOURDON Axel	10"33	3 m 00	22m63	3'52"07	1129
10. DENOEL Tim	10"26	3 m 01	28m60	4'10"25	1096
14. PURNODE Mathias	10"21	3 m 16	18m65	4'18"57	956
17. FAFRA Jules	9"73	3 m 06	22m22	DNF	816
19. HAUSSMAN Maxime	10"72	2 m 67	24m10	4'27"48	790
20. WINANT Jules	11"10	2 m 47	16m81	4'16"71	664

Minimes Filles	60m H	Poids	Hauteur	Javelot	1000m	Total
5. FICHER Violette	11"55	9 m 10	1 m 25	15m28	3'44"46	2142
7. GIRRETZ Emy	11"43	6 m 75	1 m 30	9m85	3'43"18	1960
22. TAETER Éva	11"49	6 m 18	1 m 10	6m64	3'54"99	1596
24. DESMECHT Juliane	13"83	6 m 80	1 m 25	12m31	3'56"21	1536
27. LAMBERT Maya	12"73	5 m 42	1 m 15	8m04	4'08"75	1320
28. BEAUFORT Emy	13"20	7 m 68	1 m 15	11m36	4'42"69	1283
30. BULTOT Juliette	13"83	6 m 56	1 m 05	8m64	4'05"83	1201
31. SCALCO Laureen	13"44	6 m 82	1 m 10	8m65	4'28"34	1170
33. JENNES Mayli	13"72	5 m 89	1 m 10	12m25	4'55"05	1026

Minimes Garçons	80mH	Poids	Long	Javelot	1000m	Total
5. COLLIN Adrien	17"51	5 m 50	4 m 00	18m81	3'26"36	1555
6. SOLTANI Noah	17"37	6 m 49	3 m 77	17m69	3'37"89	1449
7. WERTZ Valentin	16"76	5 m 24	4 m 05	22m95	3'52"50	1444
14. LOFFET Louis	20"26	5 m 69	3 m 50	NM	3'45"01	1004
17. COLLARD Baptiste	19"35	4 m 69	3 m 19	11m31	3'52"61	995
21. ROOMANS Audric	16"37	3 m 85	3 m 40	11m04	4'45"09	688
23. BECKERS Diégo	20"17	NM	3 m 07	12m52	4'17"05	589

BERTRIX 24/04/2022

Perche Juniors-Seniors Hommes

1. STRAET Pierre	4 m 50

CHAMPIONNATS PROVINCIAUX VERVIERS 24/04/222

300 m haies Cadettes

6. HAMERS Capucine	55"50

300m haies Cadets

1. CORDONNIER Lucas	42"27

400 m haies Jun-Sen Dames

3. KOLL Lola	73"07

400 m haies Scol Hommes

2. ALDENHOFF Adrien	73"20

100 m Cadettes

6. D'AFFNAY Julia	13"78
8. LUYTEN Émeline	13"80
BRAGARD Cléo	13"96
PYR Élodie	14"14
GOMEZ-MARINE Emma	14"62
PELZER Éléonore	14"64

100 m Scolaires Dames

3. FRANS Valentine	12"78
8. HOUET Lilou	14"29

100 m Juniors-Seniors Dames

3. JENNES Estelle	13"26
4. FRANS Emma	13"34
5. RUZZICONI Clara	13"61
8. ALEGRE Julia	13"84

100 m Cadets

BRASSEUR Antoine	12"89
PROVOOST Aloys v+2,5	12"96
SCHYNS Romain	13"41

100 m Scolaires Hommes

RYSENAER Baptiste	11"92
GRANDJEAN Romain	12"14
SARHAN Mustafa	12"62

100 m Juniors-Seniors Hommes

6. BRICA Wilfried	11"26
8. HERVERS Florent	11"31
PIROTTE Thimotée	11"50

SCHINS Diamory 11"57
LEJEUNE Guillaume 11"85
KETS Tom 12"23
HUGLA Tanguy 13"69

80m haies Cadettes
6. BRAGARD Cléo 14"36
HAMERS Capucine 15"62
HARDY Cécile 15"80
PELZER Éléonore 17"76

100m haies Scolaires Dames
7. HAMERS Coline 19"04

100m haies Juniors-Seniors Dames
2. CAMPESTRE Alice 15"56
6. JENNES Florence 18"16

100m haies Cadets
2. CORDONNIER Lucas 14"55

110m haies Scolaires Hommes 4. AL-DENHOFF Adrien 21"30

800 m Dames
DESMECHT Lucille 2'44"68

400 m Cadettes
5. PYR Élodie 70"38
7. DURU Sasha 74"73
8. JEUKENNE Nina 75"26

400 m Scolaires Dames
1. DELHEZ Julie 63"61

200 m Cadettes
4. D'AFFNAY Julia 28"35
LUYTEN Émeline 29"71

200 m Scolaires Dames
2. FRANS Valentine v +2.2 26"23
8. GOMEZ-MARINE Léa 28"73

200 m Juniors-Seniors Dames
3. FRANS Emma 27"28
4. ERNST Justine 27"56
5. RANS Alexane 27"75
6. JENNES Estelle 27"86
RUZZICONI Clara 29"45
FRACASSI Olivia 30"22
ALEGRE Julia 30"97

200 m Hommes
PROVOOST Aloys 26"07
SCHYNS Romain 27"22

200 m Scolaires Hommes
2. RYSENAER Baptiste 23"77
7. GRANDJEAB Romain 25"05

200 m Juniors-Seniors Hommes
5. SCHINS Diamory 23"14
7. LEJEUNE Guillaume 23"88
8. MOORS Mathias 24"15
9. PROVOOST Noa 24"54
10. KETS Tom 24"68

1500 m Dames
1. CAPPA Elia 4:54"36
2. CHARLIER Julie 4'54"52
4. KOLL Emilie 5'04"89
10. BRANDT Emmy 5'25"89
13. DEMBOUR Fanny 5'31"61

1500 m Hommes
1. JEUKENNE Simon 4'04"97
14. JEUKENNE Hugo 4'33"68
18. MONSEZ Bastien 4'45"93
21. KAISER Charles 4'51"82
22. GREFFE Antoine 4'56"02
25. BRUWIER Guillaume 4'59"39
31. DELMOITIEZ Victor 5'10"44
32. WILLEMS Romain 5'16"40

Longueur Dames
3. GOMEZ-MARINE Léa 5 m 01
4. RANS Alexane 5 m 00
5. FOURNIER Sophie 4 m 90
12 JENNES Florence 4 m 47
16. D'AFFNAY Julia 4 m 22
21. BRAGARD Cléo 4 m 10
23. BRIXHE Noémie 3 m 99
31. GOMEZ-MARINE Emma 3 m 78

Perche Dames
3. HAMERS Coline 2 m 60
5. DEDOYART Camille 2 m 60
8. HICK Estelle 2 m 00

Hauteur Dames
1. DEDOYART Camille 1 m 61
2. HERVERS Anne-Laure 1 m 61
6. GOMEZ-MARINÉ Léa 1 m 49
13. GOMEZ-MARINE Emma 1 m 35
15. BRIXHE Noémie 1 m 25

Hauteur Hommes
5. RADERMECKER Tom 1 m 81 .
10. PROVOOST Noa 1 m 66
20. BRASSEUR Antoine 1 m 50
21. PROVOOST Aloys 1 m 50
10. DUGAILLIEZ Tom 1 m 25

Javelot Cadets
6. FRANS Adrien 24 m 39

Poids Jun-Sen Dames
3. FOURNIER Sophie 9 m 03
9. HICK Estelle 6 m 20

Poids Cad-Scol Dames
1. HERVERS Anne-Laure 11m 87
7. DESMECHT Lucile 7 m 38
8. HOUET Lilou 7 m 48

Javelot Jun-Sen Hommes
5. GATHOT Florent 39 m 50
8. PROVOOST Noa 27 m 01

Javelot Cad-Scol Dames
7. JEUKENNE Nina 20 m 59
9. ASA Melis 15 m 94

Disque Scolaires Hommes
7. ROODHOOFT Brice 17 m 88

Disque Cadets
2. BRASSEUR Antoine 28 m 54
5. FRANS Adrien 23 m 23

Perche Hommes
1. STRAET Pierre 4 m 70
8. HERVERS Florent 3 m 80
SPRONCK Naël 2 m 50

Javelot Jun-Sen Dames
2. CAMPESTRE Alice 27 m 86
4. FOURNIER Sophie 23 m 22

Disque Seniors Hommes
3. NOIRFALISSE Benjamin 32 m 60
4. QUALIZZA David 31 m 01
8. GATHOT Florent 27 m 41

Longueur Hommes
2. MOORS Mathias 6 m 37
8. RADERMECKER Tom 5 m 78
13. BRIXHE Corentin 5 m 09

Triple-saut Hommes
4. BRIXHE Corentin 10 m 56

Triple-saut Dames
3. CAMPESTRE Alice 10 m 84
8. HAMERS Coline 8 m 92

Disque Dames
15. DESMECHT Lucile 19 m 01
17. DURU Sasha 17 m 82
19. ASA Melis 13 m 50

Challenge de l'Est Malmedy 30/04/2022

Benjamines	**60m**	**Longueur**	**600m**	**Total**
1. COLLARD Clémence	10"11	2 m 60	2'22"74	746

Benjamins	**60m**	**Longueur**	**600m**	**Total**
4. DENOEL Maxime	10"38	2 m 60	2'16"63	760
7. LEJACQUES Clément	10"56	2 m 82	2'20"37	668
12. TANNIER Aloïs	11"20	2 m 35	2'18"83	554
22. VERMEULEN Fabio	12"99	1 m 85	2'43"05	110

Pupilles Filles	**60m**	**Longueur**	**1000m**	**Total**
3. BEAUMAIKERS J.	9"46	3 m 40	3'59"74	1159
13. CHEFNEUX Manon	10"10	2 m 91	4'06"12	876
21. BULTOT Louise	11"18	2 m 57	4'10"86	590

Pupilles Garçons	**60m**	**Longueur**	**1000m**	**Total**
8. DENOEL Tim	10"18	3 m 09	3'46"98	1030
12. PURNODE Mathias	10"72	2 m 97	4'09"60	742
14. WINANT Jules	11"72	2 m 45	4'08"43	666
DUMONT	10"09	2 m 89	DNS	

Minimes Filles	**80m**	**Haut**	**Disque**	**1000m**	**Total**
14. LAMBERT Maya	12"23	1 m 12	13 m 40	3'43"51	1320
18. SCALCO Laureen	12"72	1 m 17	14 m 40	4'12"28	1240
20. BULTOT Juliette	12"82	1 m 07	13 m 11	4'03"19	1169
22. BEAUFORT Emy	13"24	1 m 12	16 m 63	4'23"26	1087

Minimes Garçons	**80m**	**Haut**	**Disque**	**1000m**	**Total**
6. KEVELAER Augustin	12"23	1 m 17	14 m 71	3'35"82	1603
11. FANIELLE Thomas	13"31	1 m 07	15 m 10	3'35"82	1354

GP MINGELS 30/04/2022

100 m Dames

FRANS Emma	13"18
JENNES Estelle	13"38
RUZZICONI Clara	13"50
ALEGRE Julia	13"89

100 m Hommes

8. BRICA Wilfried	11"29
SCHINS Diamory	11"72
PIROTTE Thimotée	11"73

200 m Dames

FRANS Emma	27"53
JENNES Estelle	27"86
RUZZICONI Clara	28"99
ALEGRE Julia	31"00

200 m Hommes

BRICA Wilfried	22"80
SCHINS Diamory	23"53
PIROTTE Thimotée	23"76

400 m Dames

5. FRANS Valentine	60"74
7. ERNST Justine	62"17

400 m Hommes

RYSENAER Baptiste	52"59
LEJEUNE Guillaume	53"13

100 m haies Dames

3. JENNES Florence	18"21

Longueur Dames

8. JENNES Florence	4 m 21

ARLON 30/04/2022

100 m Dames

5. LUYTEN Émeline	14"31
PYR Élodie	14"47

200 m Dames

4. PYR Élodie	30"14
6. LUYTEN Émeline	30"98

100 m Hommes

4. GRANDJEAN Romain	12"64
8. CORDONNIER Lucas	13"04

200 m Hommes

3. GRANDJEAN Romain	25"29

100 m haies Cadets

1. CORDONNIER Lucas	14"82

CHAMPIONNATS UNIVERSITAIRES 01-05-2022

110m haies Hommes

6. MOORS Mathias v:+2.2	16"14

100m Dames

VIOLLE Chloé	13"08
RANS Alexane	13"37

100m Hommes

MOORS Mathias	12"08

200m Dames

5. VIOLLE Chloé	26"02

Triple-saut T. C. Dames

2. GOMEZ-MARINE Léa	10 m 86
3. CAMPESTRE Alice	10 m 78

Poids Hommes

6. GATHOT Florent	10 m 71

Perche Hommes

2. STRAET Pierre	5m 10

Disque Hommes

2. GATHOT Florent	28 m 89

Triple-saut T. C. Hommes

1. KEMPENEERS Sacha	13 m 46

Longueur Dames

7. RANS Alexane v:+2.5	5 m 01

HERENTALS 01/05/222

800m Cadets

6. JEUKENNE Hugo	2'10"46
12. CRUTZEN Samuel	2'20"53

3000m Juniors Hommes

10. MATTART Antoine	9'38"63

3000m Scolaires Hommes

1. JEUKENNE Simon	8'27"32
4. BROUWIER Mathis	9'36"38
8. MONSEZ Bastien	10'25"18

300m Cadettes

3. JEUKENNE Nina	51"16

800m Cadettes

1. CHARLIER Julie	2'21"74
12. MATTART Louise	2'43"41

3000m Scolaires Dames

3. CAPPA Élia	10'24"07
4. KOLL Émilie	10'52"08
5. DEMBOUR Fanny	12'19"79

INTERCLUBS LBFA ELITES DAMES À HERVE 07/05/2022

100m

6. FRANS Emma	13"36
7. JENNES Estelle	13"42

200m

9. RANS Alexane	27"49
10. FRANS Emma	27"64

400m

2. VIOLLE Chloé	58"61
8. FRANS Valentine	61"40

100m Haies

1. VIOLLE Chloé	15"33
11. ERNST Justine	18"32

800m

6. CAPPA Élia	2'24"15
7. DELHEZ Julie	2'24"36

1500 m

4. CHARLIER Julie	5'00"61
10. DEMBOUR Fanny	5'36"25

3000 m

3. CAPPA Élia	10'47"45
5. KOLL Émilie	10'54"28

Hauteur

1. HERVERS Anne-Laure	1 m 67
7. DEDOYART Camille	1 m 55

Longueur

6. FOURNIER Sophie	5 m 04
7. GOMEZ-MARINE Léa	5 m 01

Poids

2. JENNES Estelle	9 m 68
2. RUZZICONI Clara	9 m 45

Disque

4. MENTEN Catherine	26 m 07
11. WUIDARD Vinciane	22 m 83

Javelot

10. CHARLIER Éline	25 m 71
14. SOTIAU Anaïs	21 m 72

4x100m

4. HERV	50"40

Jennes E, Frans V, Frans E, Rans A

4X400m

4. HERV	4'12"04

Violle C, Ernst J, Delhez J, Fracassi O

Classement

1. MOHA	314,5 pts
2. SER	281,5 pts
3. HERV	278 pts
4. CSDY	225 pts
5. HUY	210 pts
6. WS	177,5 pts
7. USTA	174 pts
8. SPA	145,5 pts

100m (Hors match)

1. D'AFFNAY Julia	13"62
2. BRAGARD Cléo	13"68
3. RUZZICONI Clara	13"76
4. DEDOYART Camille	14"01
5. ALEGRE Julia	14"07
8. GOMEZ-MARINE Emma	14"34
11. HOUET Lilou	14"56
12. HOUET Julie	14"60
13. PELZER Éléonore	14"72

800m (Hors match)

1. DURU Sasha	2'43"60
2. HAMERS Coline	2'47"92

INTERCLUBS ELITES HOMMES SERAING 08/05/2022

100m
7. BRICA Wilfried 11"09
13. PIROTTE Thimotée 11"40

200m
6. BRICA Wilfried 22"60
12. SCHINS Diamory 23"23

400m
10. LEJEUNE Guillaume 52"11
13. RYSENAER Baptiste 52"68

110m Haies
4. MOORS Mathias 16"35
5. KEMPENEERS Sacha 16"79

400m Haies
5. PROVOOST Noa 61"35
12. DESSY Benoit 70"12

800m
2. JEUKENNE Simon 1'55"55
10. JEUKENNE Hugo 2'08"49

1500m
2. THIBERT Régis 3'55"61
12. BOVY Victor 4'19"04

3000m
1. DEFLANDRE Clément 8'32"61
2. COLLARD Arnaud 8'33"91

5000m
10. WEBER Clément 15'25"74
14. RONDAL Benjamin 16'25"58

Hauteur
5. HERVERS Florent 1 m 85
13. RADERMECKER Tom 1 m 70

Longueur
2. MOORS Mathias 6 m 44
9. HICK Corentin 5 m 76

Triple-saut
4. KEMPENEERS Sacha 13 m 03
9. HERVERS Florent 12 m 03

Poids
5. DUYSENS Florent 11 m 93
12. GATHOT Florent 10 m 47

Disque
7. NOIRFALISE Benjamin 32 m 59
13. QUALIZZA David 28 m 19

Perche
1. STRAET Pierre 4 m 50
13. BALTUS Gilles 3 m 60

Javelot
5. HICK Corentin 49 m 62
8. MEESSEN Simon 43 m 96

4x100 m
6. HERV 44"06
(Pirotte T, Brica W, Schins D, Hervers F)

4x400 m
7. HERV 3'31"34
(Rysenaer B, Collard A, Lejeune G, Thibert R)

Classement

1. SER	392	pts
2. USBW	342	pts
3. SMAC	338,5	pts
4. HERV	311	pts
5. CSF	263,5	pts
6. RIWA	251	pts
7. MOHA	249	pts
8. WS	192	pts

100m (Hors match)
4. GATHOT Florent 12"09
6. MOREAU Aubry 12"21
7. HERBILLON Michel 12"24
10. MEESSEN Simon 12"53
11. VERVIER Louis 13"02

800m (Hors match)
3. GREFFE Antoine 2'22"58
4. BRUWIER Guillaume 2'23"69
5. KAISER Charles 2'25"35
6. DELMOITIEZ Victor 2'27"44

Challenge De Meu à Verviers 15/05/2022

Benjamines	60m	Long	B. hock	600m	Total
3. COLLARD Clémence	10"29	2 m 75	12m 36	2'19"22	828
13. HOCK Clémence	12"16	1 m 99	12m 41	2'29"90	337
17. PELZER Charlotte	11"92	2 m 27	8m 01	2'48"92	197

Benjamins	60m	Long	Poids	600m	Total
4. LEJACQUES Clément	10"61	2 m 84	7 m 12	2'21"27	1056
8. CORMAN Gilles	11"04	2 m 89	4 m 80	2'16"05	898
15. TANNIER Aloïs	10"90	2 m 39	5 m 39	2'16"53	876
13. DENOEL Maxime	10"42	2 m 52	4 m 57	2'21"69	870
15. DELHOUGNE Gauth.	10"58	2 m 72	4 m 21	2'22"99	833
18. BERNARD Thibaut	11"19	2 m 47	6 m 38	2'27"87	782
21. DELBRUYERE Alexis	11"18	5 m 24	4 m 18	2'38"48	520
25. VERMEULEN Fabio	13"36	1 m 98	3 m 43	2'46"36	193

Pupilles Filles	60m	Long	B.hock	1000m	Total
4. BEAUMAIKERS J.	9"31	3 m 29	18m88	3'50"26	1380
7. CHRISTOPHE Chloé	10"00	3 m 02	13m33	3'50"50	1096
11. CHEFNEUX Manon	10"06	2 m 99	16m32	4'15"14	942
19. OUZANE Asma	10"15	2 m 93	13m35	4'37"71	758
20. GIRRETZ Maé	10"20	2 m 92	11m98	4'35"63	739
23. BULTOT Louise	10"96	2 m 61	8m57	4'19"14	592
24. SCHAUX Marine	11"04	2 m 69	15m24	4'37"98	573

Pupilles Garçons	60m	Haut	Poids	1000m	Total
8. BOURDON Axel	9"90	1 m 05	4 m 42	3'43"09	1375
16. HAUSSMAN Maxime	10"47	1 m 05	4 m 76	3'57"83	1168
17. SIMAR Mathis	10"36	1 m 05	5 m 26	4'09"15	1146

Minimes Filles	80m	Poids	Long	Disque	1000m	Total
10. GIRRETZ Emy	11"80	6 m 93	4 m 28	7m76	3'47"61	1887
13. TAETER Éva	11"61	6 m 94	3 m 65	10m03	4'00"75	1718
27. LAMBERT Maya	12"18	5 m 65	3 m 74	11m55	4'07"39	1526
21. DESMECHT Juliane	12"78	7 m 07	3 m 59	13m60	4'07"08	1517
22. BEAUFORT Emy	12"79	7 m 25	3 m 56	13m78	4'19"18	1449
23. BULTOT Juliette	12"75	6 m 20	3 m 11	12m37	3'54"94	1428
27. SCALCO Laureen	12"56	6 m 98	2 m 88	9m00	4'17"13	1261

Minimes Garçons	80m	Poids	Haut	Disque	1000m	Total
9. KEVELAER Augustin	12"26	5 m 90	1 m 15	14m64	3'18"85	2003
16. COLLIN Adrien	12"12	5 m 76	1 m 10	15m83	3'43"33	1786
22. WERTZ Valentin	12"21	5 m 39	1 m 20	NM	3'46"96	1596
25. COLLARD Baptiste	13"30	5 m 30	1 m 10	11m85	3'45"70	1455
27. SCHAUS Guillaume	13"31	7 m 00	1 m 05	14m02	4'10"09	1390

CHAMPIONNATS LBFA T. C. WHITE STAR 14-05-2022

100m haies T. C. Dames
3. VIOLLE Chloé 15"06

110m haies Hommes 2,8)
4. MOORS Mathias 15"98

100m Dames
FRANS Valentine 12"67
JENNES Estelle 13"23

100m Hommes
BRICA Wilfried 11"24

Ferme des Beaux-Monts

Salle pour banquets, séminaires, réceptions,…

Organisation d'évènements gastronomiques

Gsm : 0475/85 65 34

Rue des Martyrs 11b – 4650 HERVE

Tél : 087/44.01.30

LINX FINANCE S.A.

BAGUETTE • HALLEUX • FLAMENT

FSMA n° 060560 A-cB N° d'entreprise : 0.473.636.647

AXA

Courtiers en assurances

Agence AXA Banque

Entreprise générale de toitures

em LIEGEOIS SPRL

Rue Moreau 34
4650 HERVE
Tél.: 087/67.44.44
Fax : 087/66.04.75

info@toituresliegeois.be
www.toituresliegeois.be

RENOVATIONS • TRANSFORMATIONS

Idema Sport

Tél. : 087 32 17 17
Fax : 087 31 29 99

www.idemasport.com
info@idemasport.com

Z.I. Les Plénesses -
Rue de l'Avenir 8 - B 4890 THIMISTER

NEW

Willemsens

Av. du Parc 20 – 4650 CHAINEUX

ŠKODA

PARTENAIRE OFFICIEL VOLKSWAGEN & SKODA

Une concession du réseau autosphere

ENERGIE SOLAIRE
www.ENERSOL.be
Thermique & Photovoltaïque
à BATTICE - 087/68.68.22

NOUVEAU À BATTICE
XRUN
un pas plus loin
MAGASIN SPÉCIALISÉ
ATHLÉTISME > RUNNING > TRAIL > MARCHE
Large choix en chaussures, textiles et accessoires
REMISE POUR LES MEMBRES DU CLUB
XRUN.BE XRUNSPORTS

Création et entretien
d'espaces verts
O.R. Espaces verts
Remacle Olivier
0472658189

m.BONTEN S.A.
CONSTRUCTION GENERALE & MENUISERIE
Expérience & savoir-faire depuis 1946

Oritex
TEXTILE ▸ BRODERIE ▸ SÉRIGRAPHIE
Votre partenaire en textile publicitaire,
professionnel et sportif
Travaux réalisés en nos ateliers
Tél : 087 22 39 45 · info@oritex.be · www.oritex.be
Rue de l'Avenir, 10 - Zoning des Plenesses - 4890 Thimister

Univian
BOUCHERIE CHARCUTERIE
Rue Gustave Taillard, 43
4650 HERVE
087/67.51.32

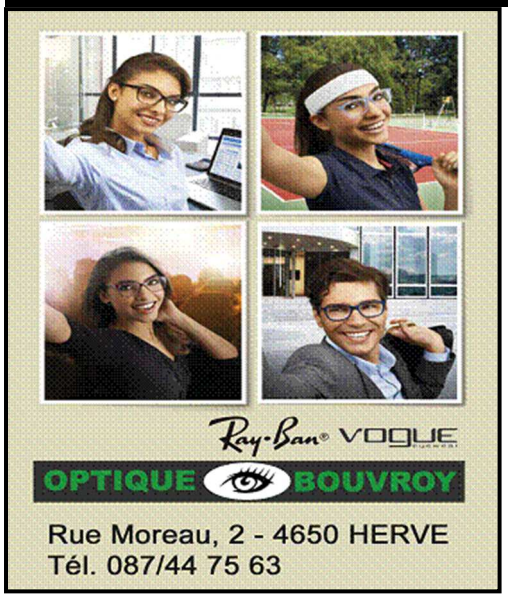

3000m steeple Hommes
6. BOVY Victor 10’35"93

400m haies T. C. Dames
8. KOLL Lola 71"79

400 m Dames
ERNST Justine 63"82

200m T. C. Dames
VIOLLE Chloé 25"93

200m T. C. Hommes
SCHINS Diamory 23"27

Hauteur Dames
2. HERVERS Anne-Laure 1 m 71
11. DEDOYART Camille 1 m 55

Longueur Dames
10. FOURNIER Sophie 5 m 01

Perche Dames
9. HAMERS Coline 2 m 60
11. DEDOYART Camille 2 m 60

Perche Hommes
2. STRAET Pierre 5m 20

Triple-saut T. C. Dames
6. GOMEZ-MARINE Léa 11 m 24
8. CAMPESTRE Alice 10 m 98

Triple-saut T. C. Hommes
5. KEMPENEERS Sacha 13 m 32

ANDENNE 15/05/22

100 m Dames
3. RANS Alexane 13"06
LUYTEN Émeline 13"59
PYR Élodie v: +2.2 14"17
PELSSER Celia 14"59

100 m Hommes
1. PIROTTE Thimotée 11"44
GRANDJEAN Romain 12"29
FICHER Augustin 12"43
CORDONNIER Lucas 12"46
SCHYNS Romain 13"28

200 m Dames
2. RANS Alexane 27"40
LUYTEN Émeline 29"22
PYR Élodie 29"62

200 m Hommes
FICHER Augustin 24"90
GRANDJEAN Romain 24"96
CORDONNIER Lucas 25"37
SCHYNS Romain v: +2.1 27"14

NIVELLES 18/05/22

150 m Minimes Filles
11. DESMECHT Juliane 23"54

200 m Dames
8. FRANS Valentine 27"57

400 m Dames
7. DESMECHT Lucile 69"54

1000 m Minimes Filles
9. DESMECHT Juliane 3’51"69

800 m T. C. Hommes
12. FICHER Pierre 2’08"29

Disque T. C. Dames
4. DESMECHT Lucile 15 m 39

TONGEREN 20/05/22

400 Cadets
2. JEUKENNE Hugo 57"53

1500 m Steeple Cadets
1. CRUTZEN Samuel 5’16"23
2. BRUWIER Guillaume 5’17"97
3. WILLEMS Romain 5’41"39

3000 m Steeple Juniors Hommes
2. BOVY Victor 10’20"75

400 m Scolaires Hommes
3. CRUTZEN Benoit 61"62
4. MONSEZ Lucas 65"80

2000 m steeple Scolaires Hommes
1. JEUKENNE Simon 5'58"16
7. MONSEZ Bastien 7'24"39

200 m Cadettes
2. D'AFFNAY Julia 28"68

400 m Cadettes
5. JEUKENNE Nina 74"79

1500 m Steeple Cadettes
1. CHARLIER Julie 5'27"12

400 m Juniors Dames
4. KOLL Lola 67"20

400 m Scolaires Dames
4. KOLL Émilie 66"13
5. DEMBOUR Fanny 66"31

2000 m steeple Scolaires Dames
1. CAPPA Élia 7'21"12

CHAMPIONETS LBFA ÉPREUVES MULTIPLES ET RELAIS 21-22/05/2022

Pentathlon **Juniors Dames**
3. FOURNIER Sophie 3462pts
100m haies 17"15
Hauteur 1 m 45
Poids 9 m 17
200m 27"96
Longueur 4 m 86
Javelot 24 m 46
800m 3'05"85

4x200 m Seniors Dames
2. HERV 1'41"41
Rans A, Violle C, Frans V, Jennes E

4x200 m Seniors Hommes
2 HERV 1'32"37
Pirotte T, Schins D, Lejeune G, Rysenaer B

Challenge Lespagnard à Spa 21/05/2022

Benjamines	60m	Haut	B.hock	600m	Total
3. COLLARD Clémence	10"13	0 m 90	11m 09	2'18"6	874
14. HOCK Clémence	11"85	0 m 80	12m 22	2'23"1	489
18. PELZER Charlotte	11"48	NM	9m 08	2'41"4	283

Benjamins	60m	Long	B.hock	600m	Total
6. LEJACQUES Clément	10"39	2 m 91	22m58	2'20"5	948
12. DENOEL Maxime	10"22	2 m 62	7m57	2'18"4	774
14. TANNIER Aloïs	10"83	2 m 56	15m65	2'20"8	719
25. VERMEULEN Fabio	13"16	1 m 68	8m29	2'36"2	161

Pupilles Filles	60m	Long	Poids	1000m	Total
8. CHRISTOPHE Chloé	9"94	3 m 14	5 m 47	3'55"3	1274
17. FANIELLE Lise	10"68	3 m 09	4 m 92	4'02"9	1026
24. SCHAUX Marine	10"93	2 m 71	4 m 59	4'21"6	777
23. BULTOT Louise	10"83	2 m 62	3 m56	4'15"3	751

Pupilles Garçons	60m	Haut	Poids	1000m	Total
9. DENOEL Tim	9"96	1 m 00	6 m 52	3'55"4	1364
12. SIMAR Mathis	10"06	1 m 05	5 m 01	4'08"5	1194

Minimes Filles	80m	Poids	Long	Disque	1000m	Total
10. GIRRETZ Emy	11"80	6 m 93	4 m 28	7m76	3'47"61	1887
13. TAETER Éva	11"61	6 m 94	3 m 65	10m03	4'00"75	1718
27. LAMBERT Maya	12"18	5 m 65	3 m 74	11m55	4'07"39	1526
21. DESMECHT Juliane	12"78	7 m 07	3 m 59	13m60	4'07"08	1517
22. BEAUFORT Emy	12"79	7 m 25	3 m 56	13m78	4'19"18	1449
23. BULTOT Juliette	12"75	6 m 20	3 m 11	12m37	3'54"94	1428
27. SCALCO Laureen	12"56	6 m 98	2 m 88	9m00	4'17"13	1261

Minimes Garçons	80mH	Poids	Long	Javelot	1000m	Total
5. KEVELAER Augustin	15"31	6 m 20	3 m 88	21m09	3'36"16	2058
6. COLLIN Adrien	16"47	6 m 02	3 m 62	22m06	3'19"38	2036
7. WERTZ Valentin	16"15	5 m 87	3 m 86	22m88	3'51"69	1842
14. SCHAUS Guillaume	17"97	7 m 27	3 m 47	20m24	4'08"14	1530
15. FANIELLE Thomas	16"75	5 m 94	3 m 22	9m23	3'38"02	1506

LOKEREN 22/05/22

Hauteur Scolaires Dames
1. HERVERS Anne-Laure 1 m 75

HECHTEL 22/05/22

200 m Cadettes
11. DESMECHT Lucile 31"08

Poids Cadettes
5. DESMECHT Lucile 7 m 92

Longueur Cadettes
8. DESMECHT Lucile 4 m 01

BARVAUX 22/05/22

60 m Pupilles Garçons
8. FICHER Arsène 9"70

1000 m Pupilles Garçons
8. FICHER Arsène 3'44"88

Longueur Pupilles Garçons
4. FICHER Arsène 3 m 63

OORDEGEM 28/05/22

100 m T. C. Hommes
BRICA Wilfried 11"35

200 m T. C. Hommes
BRICA Wilfried 22"34
SCHINS Diamory 23"28

1500 m T. C. Hommes
COLLARD Arnaud 3'53"23
THIBERT Régis 3'54"69

FLEMALLE 29/05/22

100 m Dames
PELZER Éléonore 14"56

800 m Dames
4. DESMECHT Lucille 2'47"01

60 m Benjamines
PELZER Charlotte 11"92

60 m Benjamins
10. DENOEL Maxime 10"34

1000 m Benjamines
PELZER Charlotte 2'48"44

1000 m Benjamins
14. DENOEL Maxime 2'17"28

INTERCERCLES CADETS/SCOLAIRES NIVELLES 28/05/2022 Division 1

300mHaies Cadettes
7. HAMERS Capucine 53"37

300mHaies Cadets
1. CORDONNIER Lucas 43"59

400mHaies Scolaires Garçons
7. BRIXHE Corentin 69"26

400mHaies Scolaires Filles
1. FRANS Valentine 65"00

Longueur Cadets
5. SNOECK Manoah 5 m 21

Poids Scolaires Filles
3. HERVERS Anne-Laure 11 m 68

Javelot Scolaires Filles
3. CHARLIER Émilie 28 m 23

100m Cadettes
6. LUYTEN Émeline 13"83

100m Scolaires Filles
8. PELSSER Célia 14"41

100m Cadets
7. BRASSEUR Antoine 12"91

100m Scolaires Garçons
6. GRANDJEAN Romain 12"13

Poids Cadettes
7. JEUKENNE Nina 8 m 12

Hauteur Cadettes
2. DEDOYART Camille 1 m 53

400m Scolaires Garçons
3. RYSENAER Baptiste 51"90

400m Cadets
2. FICHER Augustin 53"65

400m Cadettes
8. PYR Élodie 70"84

Javelot Scolaires Garçons
6. ROODHOOFT Brice 22 m 06

Longueur Scolaires Filles
2. GOMEZ-MARINE Léa 5 m 06

400m Scolaires Filles
4. KOLL Émilie 65"87

2000m steeple Scolaires Filles
1. CAPPA Élia 7’08"07

2000m steeple Scolaires Garçons
2. MONSEZ Bastien 7’08"00

Marteau Scolaires Garçons
5. BUKENS Gilles 20 m 62

Longueur Scolaires Garçons
3. RADERMECKER Tom 6 m 13

Perche Scolaires Garçons
6. MONSEZ Lucas 2 m 40

Perche Cadets
4. DELOYER Loïc 2 m 80

Marteau Scolaires Filles
4. CHARLIER Émilie 23 m 22

80mHaies Cadettes
7. BRAGARD Cléo 14"06

100mHaies Scolaires Filles
7. HOUET Lilou 17"53

100mHaies Cadets
1. CORDONNIER Lucas 14"26

Hauteur Scolaires Filles
1. HERVERS Anne-Laure 1 m 71

Triple-saut Scolaires Filles
2. GOMEZ-MARINE Léa 10 m 87

110mHaies Scolaires Garçons
7. ALDENHOFF Adrien 19"83

800m Cadets
2. JEUKENNE Hugo 2’11"45

800m Scolaires Garçons
7. CRUTZEN Benoit 2’19"30

800m Cadettes
3. BRANDT Emmy 2’34"28

800m Scolaires Filles
2. DEMBOUR Fanny 2’37"44

Disque Cadets
5. FRANS Adrien 25 m 10

Poids Scolaires Garçons
6. BUKENS Gilles 10 m 30

200m Cadettes
4. D’AFFNAY Julia 28"19

200m Scolaires Filles
5. FRANS Valentine 26"06

200m Cadets
7. PROVOOST Aloys 25"94

Perche Cadettes
1. DEDOYART Camille 2 m 70

Javelot Cadettes
5. JEUKENNE Nina 20 m 82

200m Scolaires Garçons
3. RYSENAER Baptiste 23"61

Poids Cadets
3. SNOECK Manoah 9 m 93

1500m Cadets
4. GREFFE Antoine 4’47"98

1500m Scolaires Garçons
1. JEUKENNE Simon 4’30"93

Triple-saut Scolaires Garçons
7. BRIXHE Corentin 10 m 57

1500m Cadettes
2. CHARLIER Julie 51'4"78

Perche Scolaires Filles
3. HAMERS Coline 2 m 70

Hauteur Cadets
6. BRASSEUR Antoine 1 m 50

1500m Scolaires Filles
1. CAPPA Élia 5’44"03

Disque Cadettes
3. DESMECHT Lucile 20 m 23

Longueur Cadettes
5. D’AFFNAY Julia 4 m 53

3000m Scolaires Dames
1. KOLL Émilie 11’38"81

Javelot Cadets
7. FRANS Adrien 21 m 85

3000m Scolaires Garçons
1. JEUKENNE Simon 9'27"56

Hauteur Scolaires Garçons
1. RADERMECKER Tom 1 m 80

4x100 Cadettes
4. HERV 53"98
Bragard C, Dedoyart C, Luyten E, D’Affnay J

4x100 Scolaires Filles
7. HERV 56"95
Hamers C, Pelsser C, Gomez L, Houet L

4x100 Cadets
7. HERV 53"16
Brasseur A, Cordonnier L, Ficher A, Provoost A,

4x100 Scolaires Garçons
2. HERV Dis
Grandjean R, Sarhan M, Bukens G, Radermecker

Classement final

1. CABW	554,5 pts
2. CSDY	489 pts
3. HERV	474 pts
4. DAMP	455 pts
5. RFCL	450 pts
6. SER	433 pts
7. HF	410,5 pts
8. HUY	290 pts

100m HM Filles
GOMEZ-MARINE Emma 14"39

100m HM Garçons
SARHAN Mustafa 12"57
SCHINS Romain 13"23

800m HM Garçons
2. CRUTZEN Samuel 2’19"54
5. KAISER Charles 2’27"13
11. MONSEZ Lucas 2’35"00
13. WILLEMS Romain 2’43"21

1000 m Minimes Filles
DESMECHT Juliane 3'56"98

60 m Minimes Filles
DESMECHT Juliane 12"63

Poids Seniors Hommes
2. DESSY Benoit 8 m 38

Longueur Benjamins
14. DENOEL Maxime 2 m 65

Balle hockey Benjamines
18. PELZER Charlotte 9 m 52

Balle hockey Benjamins
26. DENOEL Maxime 10 m 88

Javelot Cadettes
6. DESMECHT Lucille 16m 27
7. PELZER Éléonore 15 m 80

Longueur Minimes Filles
28. DESMECHT Juliane 3 m 28

LEDE 04/06/22

Hauteur Scolaires Dames
1. HERVERS Anne-Laure 1 m 76

LANAKEN 04/06/22

Triple-saut Dames
2. CAMPESTRE Alice 10 m 99

Triple-saut Hommes
2. KEMPENEERS Sacha 13 m 19

INTERCERCLES PUP-MIN VERVIERS 01/06/2019

150m haies Minimes Garçons
14. HENSEN Lilian 27"62

Hauteur Minimes Filles
8. FICHER Violette 1 m 30

Balle hockey Pupilles Filles
3. CHEFNEUX Manon 20 m 10

150m haies Minimes Filles
16. KOLL Manon 29"21

Longueur Minimes Garçons
14. ROOMANS Audric 3 m 59

Poids Minimes Garçons
6. SCHAUS Guillaume 7 m 21

60m Pupilles Garçons
15. PURNODE Mathias 10"25

60m Pupilles Filles
12. CHEFNEUX Manon 10"25

Disque Pupilles Garçons
15. PURNODE Mathias 6 m 59

80m Minimes Garçons
14. COLLARD Baptiste 12"82

80m Minimes Filles
5. FICHER Violette 11"41

1000m Pupilles Garçons
11. DETALLE Colin 3'39"77

Longueur Pupilles Filles
11. FANIELLE Lise 3 m 08

Poids Pupilles Garçons
5. DUMONT Eliott 6 m 16

1000m Pupilles Filles
9. OUZANE Asma 4'00"24

Javelot Minimes Garçons
3. WERTZ Valentin 23 m 17

60m haies Pupilles Garçons
7. DETALLE Colin 12"84

Hauteur Minimes Garçons
6. LHONEUX Jérôme 1 m 30

Balle hockey Pupilles Garçons
3. NERRINCK Éthan 35 m 94

60m haies Pupilles Filles
15. BULTOT Louise 15"07

Longueur Minimes Filles
13. LAMBERT Maya 3 m 56

Poids Minimes Filles
3. BOLAND Léna 9 m 00

60m haies Minimes Filles
13. JENNES Mayli 13"29

80m haies Minimes Garçons
5. KEVELAER Augustin 14"80

Disque Pupilles Filles
9. SCHAUS Marine 9 m 61

300m Minimes Garçons
13. FANIELLE Thomas 51"73

300m Minimes Filles
10. DESMECHT Juliane 50"14

Longueur Pupilles Garçons
15. DUMONT Eliott 2 m 74

Poids Pupilles Filles
5. CHRISTOPHE Chloé 5 m 62

1000m Minimes Garçons
2. COLLIN Adrien 3'09"63

1000m Minimes Filles
15. BULTOT Juliette 3'56"03

Javelot Minimes Filles
11. SCALCO Laureen 9 m 52

4x60m Pupilles Garçons
3. HERV 36"64

4X60m Pupilles Filles
8. HERV 38"28

4X80m Minimes Garçons
9. HERV 46"71

4X80m Minimes Filles
12. HERV 47"14

1000m Pup - Min Garçons HM
SOLTANI Sacha 3'32"76
WERTZ Valentin 3'44"03
FICHER Arsène 3'44"*8

Pup - Min Garçons HM
8. BEAUMAIKERS Juliette 3'50"24
KOLL Manon 4'01"03

1.	HF 1	454,5 pts
2.	FCHA	398 pts
3.	SER	396,5 pts
4.	WACO	376 pts
5.	SPA	375,5 pts
6.	RIWA	369,5 pts
7.	OCAN	353 pts
8.	MOHA	340,5 pts
9.	RFCL	300 pts
10.	WS	274,5 pts
11.	HERV	259 pts
12.	HF 2	244,5 pts
13.	MALM	226 pts
14.	HUY	219,5 pts
15.	OUPEYE	182,5pts
16.	HF 3	142,5pts

INTERCERCLES MASTER GAURAING-RAMECROIX 29/05/22

Hauteur Masters Dames
3. WOUTERS Catherine 1 m 10

Javelot Masters Dames
2. MOYSE Évelyne 15 m 08

Javelot Masters Hommes
2. NOIRFALISSE Benjamin 36 m 70

Poids Masters Dames
5. PLUNUS Séverine 5 m 47

Poids Masters Hommes
2. NOIRFALISSE Benjamin 10 m 85

Hauteur Masters Hommes
1. PLUNUS David 1 m 63

Disque Masters Hommes
2. QUALIZZA David 28 m 21

Longueur Masters Dames
5. MAZZEI Natacha 2 m 63

Longueur Masters Hommes
2. PLUNUS David 4 m 89

800 m Masters Dames
4. MAZZEI Natacha 3'05"42

800 m Masters Hommes
2. FICHER Pierre 2'17"45

100 m Masters Dames
3. PLUNUS Séverine 18"04

1500 m Masters Dames
4. WOUTERS Catherine 6'27"25

1500 m Masters Hommes
2. FICHER Pierre 4’31"10

200 m Masters Hommes
5. PELZER Frédéric 30"13

3000 m Masters Dames
3. MOYSE Éveline 12’51"68

3000 m Masters Hommes
6. PELZER Frédéric 13’32"77

1500 m Masters Hommes
3. HERV 5’06"30

1. USBW 129 pts
2. ACLO 75 pts
3. CRAC 68,5 pts
4. OCAN 65,5 pts
5. ARCH 52 pts
6. HERV 41 pts

REHLINGEN 05/06/22

3000 m steeple Hommes
3. SCHYNS Rémi 8’37"29

ALOST 06/06/22

Hauteur Scolaires Dames
1. HERVERS Anne-Laure 1 m 70

Hauteur Cadettes
1. DEDOYART Camille 1 m 58

BRAINE L’ALLEUD 12/06/22

110 m haies Seniors Hommes
3. MOORS Mathias 15"98

100 m T. C. Dames
4. VIOLLE Chloé 12"78
10. RUZZICONI Clara 13"39

5000 m T. C. Hommes
4. BOVY Victor 16’41"38
5. MATTART Antoine 16’41"53

200 m T. C. Dames
3. VIOLLE Chloé 25"98

Poids Seniors Dames
7. RUZZICONI Clara 9 m 46

JAMBES 17/06/22

100 m T. C. Hommes
7. PIROTTE Thimotée 11"55

100 m T. C. Dames
8. RUZZICONI Clara 13"47

400 m T. C. Hommes
PIROTTE Thimotée 55"80

400 m T. C. Dames
10. DESMECHT Lucile 69"32

800 m T. C. Hommes
3. FICHER Augustin 2’03"55
5. FICHER Pierre 2’08"48

1000 m Minimes Filles
2. FICHER Violette 3’44"07
5. DESMECHT Juliane 3’51"27

1000 m Pupilles Garçons
3. FICHER Arsène 3’45"76

80 m Minimes Filles
4. FICHER Violette 11"46
8. DESMECHT Juliane 12"65

60 m Pupilles Garçons
3. FICHER Arsène 9"97

Poids Cadettes
3. DESMECHT Lucile 7 m 68

Javelot Minimes Filles
3. DESMECHT Juliane 14 m 51

Hauteur Pupilles Garçons
2. FICHER Arsène 1 m 00

NIVELLES 18/06/22

100 m T. C. Hommes
MOORS Mathias 12"37

800 m T. C. Hommes
5. THIBERT Régis 1’49"22

1500 m T. C. Hommes
5. SCHYNS Rémi 3’52"33
6. COLLARD Arnaud 3’52"67

Longueur T. C. Hommes
7. MOORS Mathias 6 m 61

400 m T. C. Hommes
SCHINS Diamory 52"51

800 m T. C. Dames
BRANDT Emmy 2’33"28
DEMBOUR Fany 2’38"15
WILLEMS Florence 2’46"85

800 m T. C. Hommes
7. JEUKENNE Simon 1’54"54

ALKEN 18/06/22

100 m Seniors Dames
2. HUYNEN Céline 13"71

400 m Cadettes
10. DESMECHT Lucile 68"66

Disque Cadettes
3. DESMECHT Lucile 21 m 04

Poids Cadettes
3. DESMECHT Lucile 7 m 59

ST NIKLAAS 19/06/22

100 m Scolaires Dames
1. FRANS Valentine 12"79

200 m Scolaires Dames
1. FRANS Valentine 26"13

200 m Juniors Dames
4. FRANS Emma 27"52

Hauteur Scolaires Dames
1. HERVERS Anne-Laure 1 m 70

CHAMPIONNATS DE BELGIQUE TOUTES CATÉGORIES 24-26/06/22

800 m Hommes
12. THIBERT Régis 1’53"36

1500 m Hommes
12. COLLARD Arnaud 3’53"18
série 3’50"78

110 m haies Hommes
13. MOORS Mathias vent : +2.5 15"97

3000 m steeple Hommes
1. SCHYNS Rémi 8’50"40

200 m Dames
21. FRANS Valentine 25"97
30. FRANS Emma 27"28

Perche Hommes
7. STRAET Pierre 4 m 80

MEETING INTERNATIONAL DE LIEGE 29/06/22

100 m Hommes
6. BRICA Wilfried 11"25
8. PIROTTE Thimotée 11"58
10. SCHINS Diamory 12"00
12. MOORS Mathias 12"15
13. MOREAU Aubry 12"48

1500 m Hommes série 1
8. RONDAL Benjamin 4’20"25
9. DEMIRKAZAN Mikail 4’20"64
10. BOVY Victor 4’21"12
13. FICHER Pierre 4’24"14

100 m Scolaires Dames
3. FRANS Valentine 12"67

100 m Dames
11. FRANS Emma 13"25
12. RUZZICONI Clara 13"37
13. JENNES Estelle 13"51
15. ALEGRE Julia 13"71

NUIT DE L'ATHETISME HEUSDEN 02/07/22

800 m Cadettes
4. CHARLIER Julie 2:18"59

800 m Scolaires Dames
9. CAPPA Elia 2:21"99
13. KOLL Émilie 2:31"39

800 m Cadets
3. FICHER Augustin 2:02"48
5. JEUKENNE Hugo 2:04"26

1500 m T. C. Hommes
5.. THIBERT Régis 3'45"34

5000 m Hommes
COLLARD Arnaud 14'24"22

LOUVAIN-LA-NEUVE 29/06/22

80 m Minimes Filles
4. FICHER Violette 11"62
DESMECHT Juliane 12"68

1000 m M:inimes Filles
5. FICHER Violette 3'46"60
11. DESMECHT Juliane 4'00"89

100 m Cadettes
DESMECHT Juliane 14"93

100 m Cadets
GRANDJEAN Romain 12"46
CORDONNIER Lucas 12"66

800 m T. C. Dames
DESMECHT Lucile 2'42"96

400 m T. C. Dames
PYR Élodie 69"08

400 m T. C. Hommes
ALDENHOFF Adrien 61"84

200 m Cadets
CORDONNIER Lucas 25"23
GRANDJEAN Romain 25"29

Longueur Minimes Filles
8. DESMECHT Juliane 3 m 57

SPA 02/06/22

150 m Minimes Garçons
8. WERTZ Valentin 22"26

100 m T. C. Dames
3. D'AFFNAY Julia 13"58
10. GOMEZ-MARINE Emma 14"50

100 m T. C. Hommes
1. PIROTTE Thimotée 11"52

Longueur Minimes Garçons
6. WERTZ Valentin 4 m 22

Perche Minimes Garçons
4. WERTZ Valentin 1 m 60

Disque Minimes Garçons
8. WERTZ Valentin 14 m 74

Disque Cadets
3. FRANS Adrien 24 m 40

Longueur T. C. Hommes
8. FRANS Adrien 3 m 89

Hauteur T. C. Dames
5. GOMEZ-MARINE Emma 1 m 40
6. D'AFFNAY Julia 1 m 35

Longueur T. C. Dames
2. D'AFFNAY Julia 4 m 57
7. GOMEZ-MARINE Emma 4 m 34
10. HAMERS Coline 4 m 20

Poids Scolaires Dames
1. HERVERS Anne-Laure 11 m 48

Javelot Scolaires Dames
3. HERVERS Anne-Laure 29 m 58

CHAMPIONNATS LBFA JUNIORS - ESPOIRS BERTRIX 03/07/222

110 m haies Seniors Hommes
4. MOORS Mathias 16"29

100 m haies T. Cat. Dames
3. VIOLLE Chloé 15"32
7. HUYNEN Céline 17"61

400 m haies T. Cat. Dames
4. FRANS Valentine 65"19

400 m T. Cat. Hommes
5. SCHINS Diamory 51"78

200 m T. Cat. Dames
9. HUYNEN Céline 29"64

Perche T. Cat. Hommes
2. STRAET Pierre 4 m 70

Triple-saut T. Cat. Dames
3. GOMEZ-MARINE Léa 11 m 31

Longueur T. Cat. Hommes
5. HERVERS Florent 6 m 48
6. MOORS Mathias 6 m 44

Hauteur T. Cat. Dames
6. GOMEZ-MARINE Léa 1 m 50

Hauteur T. Cat. Hommes
4. HERVERS Florent 1 m 84

Bilan
Le club obtient 4 médailles dont une d'or

Médaille d'or
* Straet Pierre Perche Juniors

Médailles d'argent
* Violle Chloé 100 haies Espoirs
* Hervers Florent Hauteur Espoirs

Médaille de **bronze**
* Schins Diamory 400 m Espoirs

MERXEM 03/07/22

100 m Scolaires Hommes
5. SARHAN Mustafa 12"68

COURTRAI 09/07/22

800 m Juniors Hommes
3. THIBERT Régis 1'51"45

Un athlète du club a participé aux **championnat d'Europe U18 (scolaires) à JERUSALEM (Israel).**

Qualifié pour la finale du 2000 steeple en améliorant son record personnel d'une seconde (5'57"57) **Simon JEUKENNE** prend part à la finale, le 07 juillet, où, après une course intelligente, il **termine à la 6ème place** en 5'52"08, écrasant son record personnel de 5".

Bravo Simon

Championnat du monde Juniors (U20)

2 athlètes du club ont réalisé les minima pour participer aux championnats du monde U20 qui se dérouleront à CALI (Colombie) :

* **THIBERT Régis** en 1500 m grâce à sa performance réalisée lors de la Nuit de l'athlétisme à Heusden
* **STRAET Pierre** au saut à la perche

Vous pourrez voir leur performance sur le site « Worlds Athletics »;
Horaire des compétitions :
1500m : 01-08-22 à 10h00 soit 12h00 chez nous, finale le 03 à 17h15
Perche : 02-08-22 à 09h11 soit 11h11 chez nous, finale le 04 à 15h05

Courses hors stade

1. Triathlon

- Ferro Mosae Zwemrun 18-05-22
1er MICHEL Léo 25'04

- MHA Triathlon 08-05-22 Aachen
4ème MICHEL Léo 59'57 1er U25

1/2 Ironman à Indeland 21/06/22

14ème Dames PAULY Aurore 5h11'15
4ème W30

Championnat du monde Duathlon amateur Middle distance à VYBORG

10 km à pied - 60 km en vélo - 10 km à pied
1. THIRIFAYS Delphine

2. Courses sur route

Buerun 22-04-2022
Consiste en 3 boucles avec 3 montée des escaliers de Bueren à Liège

60. HANSEZ Anne 48'46
94. THIRIFAYS Delphine –MARAITE Anne
1ère équipe dame 52'07
161. BONHOMME Annabelle 57'30

Jogging de Beyne 10 km 24/04/22

30. CLOSSET Didier 46 '22
31. FEDERICH Dominique 46'29
84. RANDRIANA Liva 61'50

15km de Liège 01/05/2022

A. 15 km
4. DEMIRKAZAN Mikhaïl 50'43
27. BLANCHY Régis 57'29
33. TECQMENNE Martin 58'16
68. FETTWEIS Véronique 61'42 1e dame
75. HANSEZ Anne 62'04 2e dame
92. DESSY Benoit 62'56
119. DORTHU Olivier 64'19

B 7 km
2. RONDAL Benjamin 24'56
119. CORMAN Élise 34'50.

Jogging de Manaihant 8,6 km 20/05/22

2. KONINCKS Stéphane 28'02
3. WEBER Clément 28'25
4. DEMIRKAZAN Mikail 28'39
9. VERVIERS Arnaud 31'49
19. DELHEZ Florentin 32'55
88. FREDERICH Dominique 40'26
150. DENOISIEUX Christian 45'17

Jogging du fort de Lantin 10km 27/05/22

34. FREDERICH Dominique 44'59
26. CLOSSET Didier 45'42
72 . RANDRIANA Liva 62'15

20 km de Bruxelles

22. KONINCKS Stéphane 1h05'28
23. WEBER Clément 1h05'43
390. GOMEZ Xavier 1h18'13
460. RUWET Nicolas 1h19'04
742. HANSEZ Anne 1h22'04
2207. FEY Céline 1h30'05
2346. RUWET Thomas 1h30'40

Jogging de VERVIERS 19-06-22 (1822 arrivée)

4. KONINCKS Stéphane 43'44
5. DEMIRKAZAN Mikail 43'44
23. BROUWIER Mathis 48'00
39. GIRRETZ François 49'12
62. D'ACQUISTO Alex 50'53
64. BLANCHY Régis 51'01

65. DELHEZ Florentin	51’07	
67. RUWET Nicolas	51’21	
82. MARENNE Simon	52’31	
101. FETTWEIS Véronique	53’35	4e dame
105. HANSEZ Anne	53’42	5e dame
111. LEJACQUES Thibaut	54’04	
198. COLLIN Cédric	56’53	
265. FEY Céline	58’37	13e dame
728. KENNIS Dominique	1h08’04	
892. DENOISIEUX Christian	1h11’13	
1186. COLIN Jean-Louis	1h17’08	
1187. DUYSENS Jean	1h17’08	
1189. SIMONS Josiane	1h17’09	

Corrida de Herve 9,300 m 24-06-22

1. WEBER Clément	31’13	
3. GERREKENS Jordan	31’27	
5. BROUWIER Mathis	31’40	1e esp G
7. RONDAL Benjamin	32’47	
10. RUZZICONI Elliot	33’41	
13. DETHIER Nicolas	34’19	
14. GRIFGNEE Maxime	34’32	
16. BROUWIER Victor	34’48	
19. DORTHU Olivier	35’36	1e Vét 2
22. FETTWEIS Véronique	35’49	1e dame
26. HANSEZ Anne	35’40	2e dame
43. PAULY Aurore	40’11	3e dame
60. FEY Céline	41’58	
72. FANIELLE Thomas	43’17	
78. BECKERS Olivia	43’50	1e esp F
99. MOYSE Évelyne	46’21	
131. BULTOT Juliette	53’11	
138. FANIELLE Lise	54’27	

4. Trail

Championnat de Belgique de trail 04/06/22

A. Ohm trail 35,9 km 1950 dénivelé +
5. GEROMBOUX Arnaud 3h09’06
4e au championnat de Belgique

Ohm trail Light 24km 1200 dénivelé +
2. MICHEL Luc 2h08’12

Until the end (trail à SPA)

Participation de **DUBOIS Samuel** qui gagne ce challenge qui consiste à réaliser un maximum de boucles de 6,7 km (190D+) en moins d’une heure et ce le plus de fois possible.
Pour s’imposer Sam aura dû parcourir 26 boucles (soit 174 km) en 20h39 de course.
Un exploit d’ultra-endurance
.

5. Xterra Belgium

Compétition à Namur le 11/06/2022 comportant :
-1500 m de nage dans la Meuse
-32 km de mountain bike dans les bois de Marches-les-dames
-10 km de trail run
Notre athlète CARABIN Sébastien y termine 3ème, en 2hr32’24. Il termine 1er Belge en améliorant son temps de l’année dernière

Revue de presse

« J’ai débranché le cerveau »

ARNO CHANDELLE

Magnifique performance de Régis Thibert qui s’est qualifié pour les Championnats du Monde U20 d’athlétisme. L’objectif est rempli pour le Hervien qui est allé au bout de ses limites ce week-end à Heusden afin d’accrocher les minima. Il raconte.

Régis Thibert avait coché le week-end dernier et la Nuit de l’Athlétisme à Heusden à son calendrier depuis plusieurs semaines. Le jeune Hervien y voyait là l’opportunité idéale afin d’accrocher les minima requis pour l’envoyer aux Championnats du Monde U20. 1.500 mètres et 3 minutes, 45 secondes et 34 centièmes plus tard, Régis Thibert pouvait lever les bras vers le ciel et savourer. Il sera bel et bien aux

Mondiaux qui se tiendront début août en Colombie.

Une qualification historique dans la carrière de l'athlète de 18 ans. « Au moment de passer la ligne d'arrivée et de voir mon chrono, c'est toute la pression qui s'en va d'un coup », se réjouit-il. « La joie m'a envahi et ça a été un moment totalement fou et assez unique. Si je fais du sport, c'est aussi pour me qualifier pour ce genre de grands championnats. Ça me fait extrêmement plaisir car c'est le premier grand accomplissement de ma carrière. »

La marche était pourtant haute pour l'athlète du Herve Athlétique Club. Il s'était d'ailleurs mis beaucoup de pression avant son 1.500m. « J'avais misé sur cette course. Si j'avais jusqu'au 17 juillet pour accrocher les minima, je savais qu'il fallait que je le réalise ce week-end car après, ça n'aurait pas été. Ça se joue énormément dans la tête. J'arrivais donc avec beaucoup de pression. Mais pendant la course, je me sentais en forme jusqu'au dernier tour. J'ai alors vu le chrono et je savais qu'il fallait que je continue sur ce rythme. J'ai dû débrancher le cerveau et y aller. Si j'ai atteint mon objectif, j'ai fini complètement vidé. »

Une qualification qui vient gommer la déception de 2020. Qualifié pour les Championnats du Monde U18 en Italie, la compétition avait été annulée en raison de la crise sanitaire.

Toute cette pression est désormais derrière Régis Thibert, qui va pouvoir se consacrer à son périple en Colombie. Si les modalités de voyage n'ont pas encore été définies par la fédération, ses objectifs sont clairs dans sa tête et la pression ne devrait plus être de la partie. « Je vais essayer d'aller en finale. Et si j'y arrive, je vais juste tenter de survivre », rigole celui qui va aussi tenter de se qualifier sur 800m, son autre distance de prédilection. « Si je n'avais pas obtenu cette qualification sur 1.500m, j'aurais retenté le coup le week-end prochain à Courtrai. Mais comme ce n'est plus nécessaire, je vais finalement m'aligner sur 800m afin d'accrocher les minima. Mais ce sera sans pression. Si j'y arrive, c'est du bonus. Sinon, ce n'est pas grave. » Pour cela, il devra réaliser un chrono de 1 : 48 : 87. Cette saison, il a déjà fait 1 : 49 : 22.

À 18 ans, c'est un magnifique accomplissement que vient de réaliser l'athlète coaché par Dorian Deflandre. S'il profitera un maximum en Colombie, ce sera une tout autre histoire la saison prochaine durant laquelle se tiendront les Championnats d'Europe. « L'ambition sera différente car j'aurais un an de plus. Ici, j'affronte des athlètes de 19 et 20 ans, donc c'est plus compliqué pour moi. À ce moment-là, ce sera une vraie déception si je ne vais pas en finale, voire même un top 10. »

Ensuite et si on regarde à plus long terme, il devra passer la grosse étape vers les seniors. Actuellement, il est par exemple à 9 secondes des minima dans cette catégorie, ce qui est énorme. « Mais j'ai encore beaucoup de temps pour ça. Je ne veux pas m'enflammer. Évidemment, j'ai également des rêves comme les Jeux Olympiques, mais je veux avant tout réaliser une carrière rectiligne et régulière qui me permettra de faire beaucoup de championnats. Faire une grosse année pour ensuite disparaître, ça ne m'intéresse pas. »

En attendant, il peut savourer. Surtout qu'il vient tout juste d'être diplômé en secondaire et a les yeux rivés vers ses futures études de communication à l'ULG. Des semaines parfaites pour Régis Thibert, donc.

Extrait La Meuse Verviers du 05 juillet

Jeukenne : 6 e place et record explosé

OLIVIER DELFINO

Simon Jeukenne (Herve Athlétique Club) disputait ce jeudi en début de soirée la finale du 2.000m steeple au championnat d'Europe U18, à Jérusalem.

Après avoir terminé cinquième de sa série mardi, tout en battant son record personnel, le jeune athlète de 16 ans était le seul Belge au départ de cette finale. Le sociétaire du Herve Athlétique Club était toutefois loin de partir favori, dans la mesure où il possédait le 10 e meilleur temps parmi les 15 partants avec le record personnel qu'il avait établi mardi (5 minutes 57 secondes et 7 centièmes). Pour situer un peu la difficulté de la mission de Simon Jeukenne ce jeudi soir, l'Espagnol Sergio Del Barrio affichait un record personnel de 5 minutes 41 secondes et 11 centièmes.

Finalement, Simon Jeukenne a pris une très belle sixième place, réussissant une nouvelle fois à battre son record personnel. Il a même explosé sa précédente marque, puisqu'il a bouclé la distance en 5 minutes 52 secondes et 8 centièmes. **Un sacré bond en avant de quasiment 5 secondes !**

Par ailleurs, ce jeudi, les organisateurs du Mémorial Van Damme ont officialisé la liste des athlètes invités à prendre part au **Youth Mémorial Van Damme, destiné aux meilleurs scolaires. Et Simon Jeukenne fait partie des sélectionnés**. Le sociétaire du Herve Athlétique Club s'alignera sur le 1.000m. Ce sera le vendredi 2 septembre.

Extrait La Meuse Verviers du 08 juillet

L'équipe des Cadets-Scolaires à Nivelles

PAPETERIE 7

RÉSEAU CALIPAGE

Une surface commerciale accessible à tous !

Vente et location de :

Copieurs - Imprimantes - Fax

RICOH

- -Un copy-service super équipé
- -Impressions de plans N/B et Couleur
- -Toutes les fournitures scolaires
- -Articles cadeaux, maroquinerie, etc...
- -Faire-parts de mariages,naissances, etc...

Reprise et dépot de travaux de copies en tous genres !

Papeterie 7 - Rue Bureau 51 - 4621 Fléron
Tél. 04/355.00.03 - Fax. 04/358.38.85
E-mail. papeterie7@skynet.be

Point de conseil B2B
Du lundi au vendredi de 9h00 à 18h30
Le samedi de 10h00 à 17h00